

**(CWC DIVISION)**

No: DSIIDC/CWC/RTI/2015-16

733

Dated:- 09-12-2015

सेवा मे

श्री विनोद कुमार गुप्ता,  
दिव्यमान सम्पादक  
राष्ट्रीय हिन्दी समाचार पत्र एवं पत्रिका,  
सी-261 गली नं० 6, हरदेवपुरी, सौ फुटा रोड,  
दिल्ली-110093

महोदय,

आपके पत्र दिनांक 17.11.2015 जो इस विभाग मे, विभागीय प्रबन्धक DSIIDC/RTI/2015-16, ID no. 308 दिनांक 24.11.2015 को प्रेषित किया गया के संदर्भ मे सामुदायिक कार्य केन्द्र नन्दनगरी DSIIDC से संबन्धित प्रश्नतर निम्नलिखित है :-

क्रम संख्या	प्रश्न	उत्तर
1	नन्द नगरी स्थित डी.एस.आई.डी.सी. काम्प्लेक्स का संपूर्ण स्कैच चित्र उपलब्ध कराने के साथ शैड मालिकों के नाम व पता भी उपलब्ध कराए।	सामुदायिक कार्य केन्द्र नन्दनगरी सम्पूर्ण नक्शा व शैडधारियों के नाम पत्र के साथ संलग्न है।
2	ये शैड कौन से सन मे एलॉट हुए?	उपरोक्त शैड सन 1976 से 1978 के बीच मे अलॉट हुए थे।
3	इन शैडों की समय सीमा क्या है और किन नियमों मे अंतर्गत शैड एलाट किए गए ?	शैडों का आवंटन पुर्नवास बस्ती मे रहने वालों को लघु उद्योग चलाने हेतु लाइसेन्स विलेख के आधार पर तीन वर्ष के लिये दिया गया था तत्पश्चात लाइसेन्स के नवीनीकरण का प्रावधान है।
4	क्या शैड मालिकों को शैड किराए पर देने या बेचने का अधिकार है ? शैड मालिकों को उपलब्ध कराई गई सुविधाओं से अवगत कराए।	आवंटन की शर्तों के अनुसार शैड को किराये पर देने का प्रावधान नहीं है। यदि कोई सब एलाटी शैड अपने नाम स्थानांतरण करवाना चाहता है तो Board of Director के निर्देशको द्वारा पारित Vth transfer scheme के तहत स्थानांतरण करवाने का प्रावधान है।  सभी कार्य स्थलों में आवंटन के समय मूलमूल सुविधाएँ उपलब्ध कराई गई थी उनके रख रखाव एवं सुरक्षा की जिम्मेदारी उद्यमियों एवं उनके वेलफेयर एशोसिएशन की है।
5	क्या शैड मालिकों को शैड फी होल्ड कराने का अधिकार है ? उसकी प्रतिलिपी उपलब्ध कराए।	सामुदायिक कार्य केन्द्रों मे फी होल्ड/conveyance deed की स्कीम अभी विचाराधीन है। जब भी कमी लागू होगी समाचार पत्रों के माध्यम से आम लोगों को सूचित किया जाएगा एवम website पर दर्शाया जाएगा।
6	क्या इस काम्प्लेक्स मे शैड मालिकों को दिए गए भू-खण्डों मे शैड मालिक अपने मनमाने तरीके से निर्माण आदि कर सकते है ? यदि हाँ तो उसकी प्रतिलिपी उपलब्ध कराए ?	किसी भी सामुदायिक कार्य केन्द्र अवैध निर्माण व बिल्डिंग की अवसरचना में कोई बदलाव नहीं कर सकते।
7	क्या शैड मालिकों को सरकारी पेड व सरकारी नल काटने का अधिकार है ? यदि नहीं तो उनके खिलाफ की गई कार्यवाही के रिकॉर्ड उपलब्ध कराए।	इस संबन्ध में निगम के पास कोई सुचना नहीं है। यदि ऐसा हुआ है तो नजदीक के पुलिस स्टेशन में सम्बन्धित के खिलाफ शिकायत दर्ज करा सकते है।

यदि आप उपरोक्त सूचना से सहमत नहीं है तो Ist Appellant Authority के पास जा सकते है।

Ist Appellant Authority की जानकारी निम्नलिखित है:-

Sh. Rajesh Kumar  
General Manager  
DSIIDC  
N-36, Bombay Life Building  
Cannaught Place  
New Delhi-110001.

भवदीय

*(Handwritten signature)*

(प्रवीण राय)

विभागीय प्रबन्धक (CWC)

प्रतिलिपी:-

1. OSD (RTI), DSIIDC
2. D.M (IT) with the request to display on website.

198/21  
18/12/15

NAND NAGRI, PH-I			
S.No.	SHED NO.	NAME OF ORIGINAL ALLOTTEE	Name of Present Occupant
1	NA32/1/1	BHAWAR SINGH (P.P. ACT)	RAJESH PANCHAL
2	NA32/1/2	GIRI RAJ (CLD)	GIRI RAJ
3	NA32/1/3	GIRIGAJ	GIRI RAJ
4	NA32/1/4	LAL SINGH	RAM SAGAR
5	NA32/1/5	BALBIR SINGH(DEATH/(CLD)	BALBIR SINGH
6	NA32/1/6	V.K. PANDEY	V. K. PANDEY
7	NA32/1/7	BANSI LAL	BANSI LAL
8	NA32/1/8	RAMESH KUMAR	Dashrath & Prem chand
9	NA32/1/9	NABBU RAM	NABBU RAM
10	NA32/2/1	MITHLESH KUMARI	MITHLESH KUMARI
11	NA32/2/2	SONBIRI DEVI	MEHENDRI DEVI
12	NA32/2/3	RAMESH KUMAR	RAMESH KUMAR
13	NA32/2/4	INDRA	JITENDER KUMAR
14	NA32/2/5	SUBHASH CHAND	DHARMENDER KR.
15	NA32/2/6	MITHLESH KUMARI	MITHLESH KUMARI
16	NA32/2/1A	Narender Kumar	Narender Kumar
17	NA32/3/1	SURESH CHAND GUPTA	PANNA LAL SHARMA
18	NA32/3/2	R.N. PANDEY	ANUJ KR. SHARMA
19	NA32/3/3	R.N. PANDEY	ANUJ KR. SHARMA
20	NA32/3/4	RAJ PAL PANCHAL	RAJ PAL PANCHAL
21	NA32/3/5	VISHANU DUTT	VISHANU DUTT
22	NA32/3/6	MANGLI PRASAD	MANGLI PRASAD
23	NA32/3/7	RAVINDER SINGH	AKHILESH KUMAR
24	NA32/3/8	BANSI LAL	BANSI LAL
25	NA32/3/9	ROOP KISHORE (CLD)	ROOP KISHORE (CLD)
26	NA32/3/10	RAJENDER KUMAR	RAJENDER KUMAR
27	NA32/3/11	KISHAN LAL	KISHAN LAL
28	NA32/3/12	SURESH CHANDER GUPTA	PANNA LAL SHARMA
29	NA32/HALL NO.1	HEERA LAL	ANUJ KR. SHARMA
30	NA32/HALL NO.2	R.K. TIWARI	PUSHP KR.
31	NA32/HALL NO.3 (1/4)	SMT. AMMINI GEORGE	KUNJUMON

NAND NAGRI, PH-II			
S.No.	SHED NO.	NAME OF ORIGINAL ALLOTTEE	Name of Present Occupant
1	NA42/1/1	MANJEET SINGH (CLD)	MAHAVIR SINGH
2	NA42/1/2	AMARJEET SINGH	RENU ARORA
3	NA42/1/3	ASHOK KAPOOR	HARBANS ARORA
4	NA42/1/4	JAGDISH KUMAR (CLD)	JAGDISH KUMAR
5	NA42/1/5	TIKAM SINGH (CLD)	JAI KUMAR
6	NA42/1/6	GEETA DEVI	NARESH KR.
7	NA42/1/7	KARAN SINGH	JAI KARAN PANCHAL
8	NA42/1/8	AYODHYA PARSAD	AYODHYA PARSAD
9	NA42/1/9	PUSHP kumar	RAVINDER KUMAR
10	NA42/1/10	R.P. BARHI	RAJESH KUMAR
11	NA42/1/11	RAM BEHARI	RAKESH SINGH
12	NA42/1/12	KISHAN KUMAR (CLD)	KISHAN KUMAR (CLD)
13	NA42/1/13	KAMAJ KANT	HARBANS ARORA
14	NA42/2/1	DAL CHAND	DAL CHAND
15	NA42/2/2	GEETA DEVI	NARESH KR.
16	NA42/2/3	BHAGWAN DASS	BHAGWAN DASS
17	NA42/2/4	ROSHAN LAL	ROSHAN LAL
18	NA42/2/5	HARI DARSHAN (CLD)	HARI DARSHAN
19	NA42/4A	HARI DARSHAN (CLD)	PRITAM SINGH
20	NA42/2/6	BALBIR SINGH (CLD)	BALBIR SINGH
21	NA42/2/7	BALBIR SINGH (CLD)	BALBIR SINGH
22	NA42/2/8	G.S. VERMA (CLD)	G. S. VERMA
23	NA42/2/9	AJIT KUMAR	DHEERAJ & GIRISH KATYAL
24	NA42/2/10	PREM SINGH /CLD/PP ACT	PREM SINGH
25	NA42/2/11	JAGDISH KUMAR	JAGDISH KUMAR
26	NA42/2/12	NABBU RAM	NABBU RAM
27	NA42/2/13	RAM BHAROSAY	naresh babu
28	NA42/3/1	VIDHYA DHAR	PRITAM SINGH
29	NA42/3/2	SHIV SHANKER	SHI GIRISH KATYAL & SHI DHEERAJ KATYAL
30	NA42/3/3	R.N. SHUKLA	RAM CHANDER
31	NA42/3/4	DHARMBER BHARTI (CLD)	DHARMBIR BHARTI
32	NA42/3/5	TARA CHAND (CLD)	K.M. PHILIPOSE
33	NA42/3/6	VINOD KUMAR (CLD)	MUKESH RASTOGI
34	NA42/3/7	KULDEEP SINGH (CLD)	KULDEEP SINGH
35	NA42/3/8	BHANWAR PAL SINGH	RAJEEV GUPTA
36	NA42/3/9	RAJIV GUPTA	SAJE PHILIP
37	NA42/3/10	TARA CHAND (CLD)	TARA CHAND
38	NA42/3/11	RAM DULLARE	KHARAK SINGH
39	NA42/3/12	GAURI SHANKER (CLD)	HARI DARSHAN
40	NA42/3/13	SURYA M.TRIPATHI (CLD)	HARI DARSHAN
41	NA42/5A	KAMLA DEVI (CLD)	HARI DARSHAN
42	NA42/5B	JAGDISH KUMAR	JAGDISH KUMAR

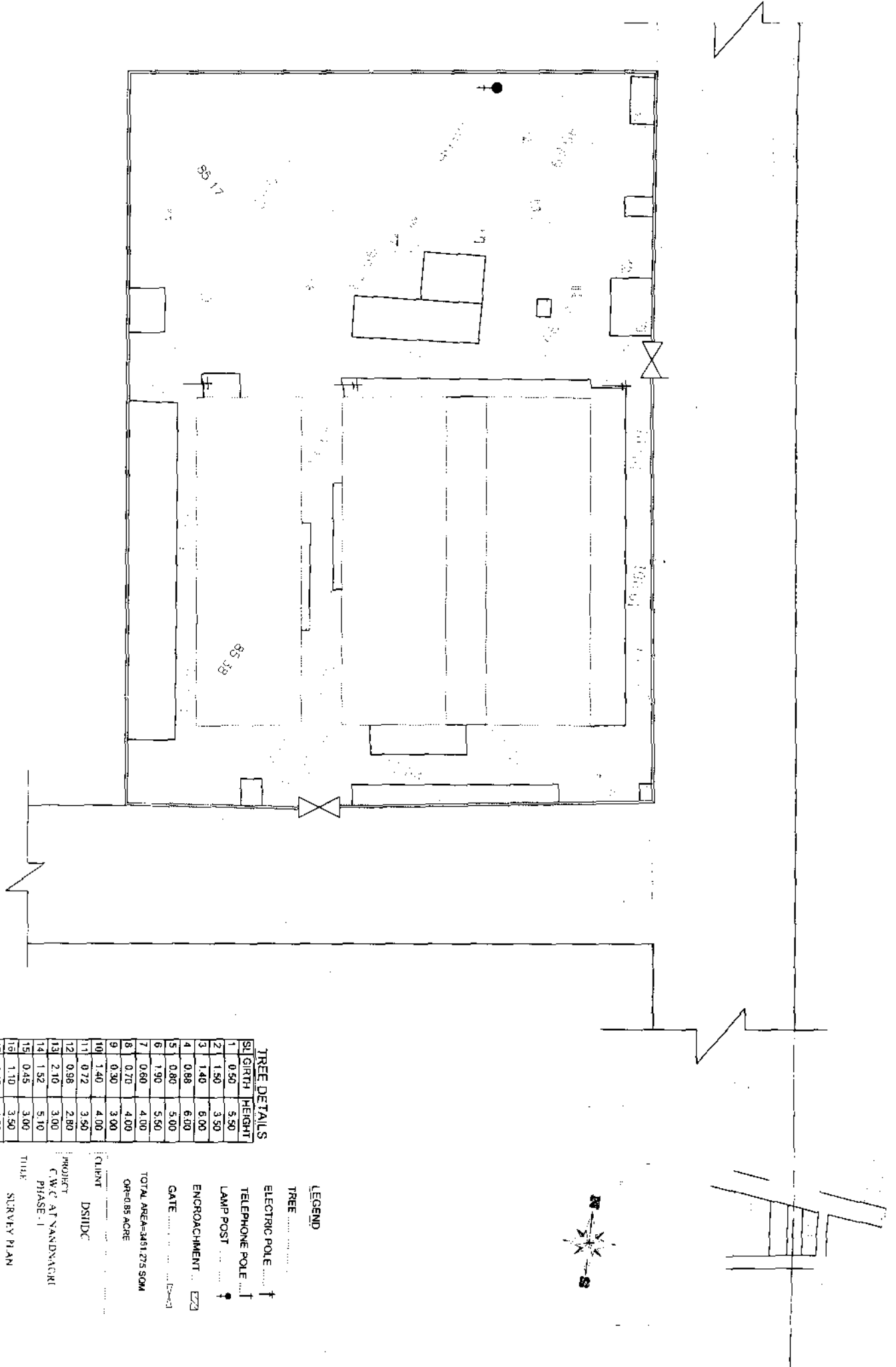

**TREE DETAILS**

SL	GIRTH	HEIGHT
1	0.50	5.50
2	1.50	3.50
3	1.40	6.00
4	0.88	6.00
5	0.80	5.00
6	1.90	5.50
7	0.60	4.00
8	0.70	4.00
9	0.30	3.00
10	1.40	4.00
11	0.72	3.50
12	0.98	2.80
13	2.10	3.00
14	1.52	5.10
15	0.45	3.00
16	1.10	3.50
17	1.40	4.50
18	1.90	3.00
19	0.60	3.00
20	0.78	3.10
21	1.40	3.00
22	0.55	3.50

**LEGEND**

TREE ..... T

ELECTRIC POLE ..... T

TELEPHONE POLE ..... T

LAMP POST ..... T

ENCROACHMENT ..... [Z]

GATE ..... [G]

TOTAL AREA=341.275 SQM

OR=0.85 ACRE

CLIENT ..... DSIIIC

PROJECT ..... C.W.C AT NANDYACHH

PHASE - I

TITLE ..... SURVEY PLAN

CIVIL CONSULTANTS ..... STANDARD 99M FOSSELLIANS

SCALE ..... 1:1000

DATE ..... 20/12/2012

DRAWN BY ..... [Name]

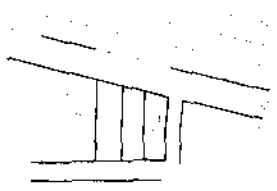
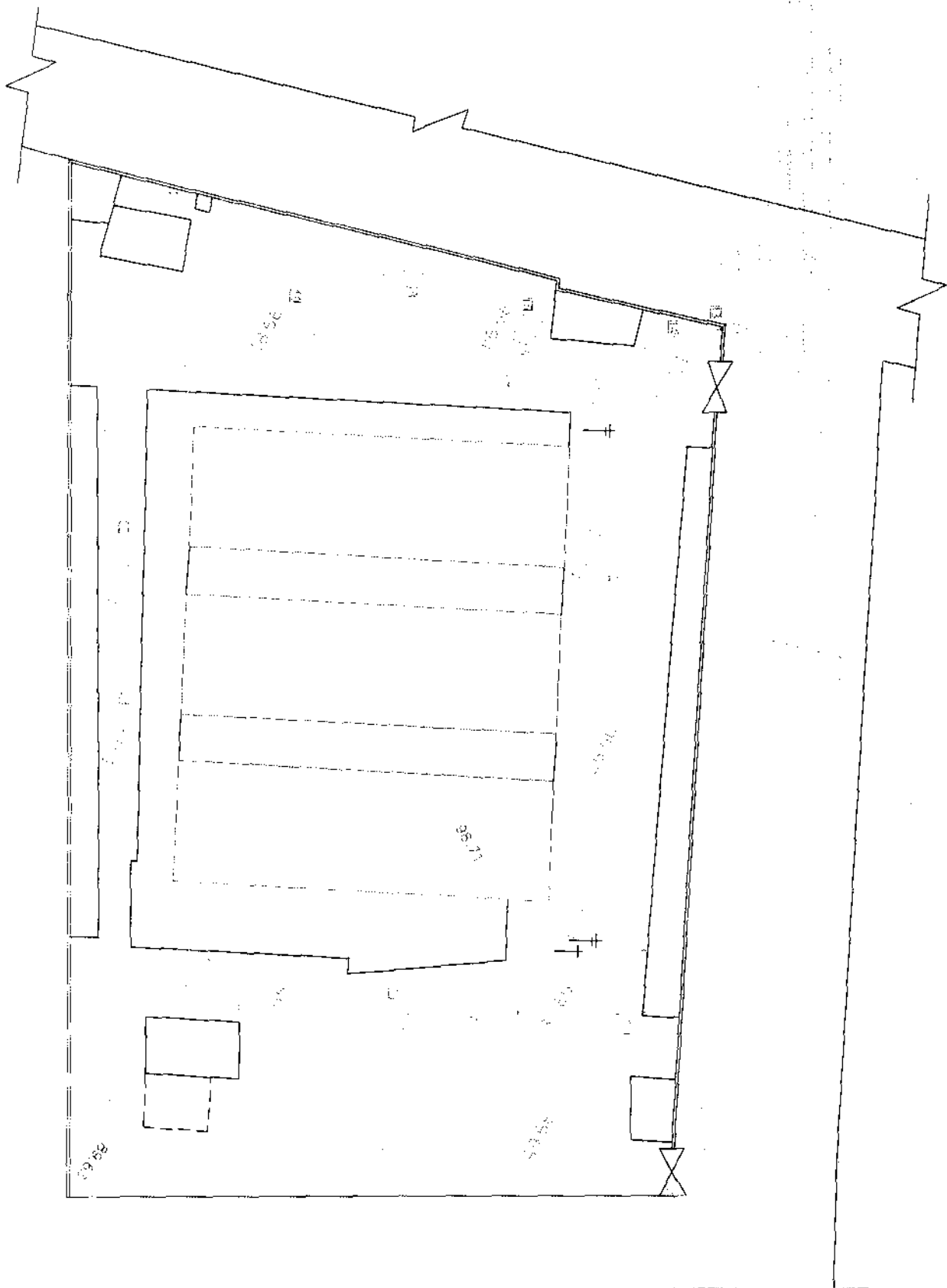

**LEGEND**

- TREE .....
- ELECTRIC POLE ..... †
- TELEPHONE POLE ..... †
- LAMP POST ..... †
- ENCROACHMENT ..... [Symbol]
- GATE ..... [Symbol]
- TOTAL AREA=4079.376 SQM
- OR=1.00 ACRE

**TREE DETAILS**

SL	GIRTH	HEIGHT
1	0.50	2.50
2	0.90	3.00
3	0.46	3.50
4	0.90	2.20
5	0.53	2.50
6	0.70	2.50
7	0.90	2.50
8	0.74	3.50
9	0.25	1.50
10	0.27	2.00
11	1.80	2.50
12	0.13	2.50
13	0.30	3.00
14	1.40	4.50
15	0.90	6.00
16	1.10	5.00
17	1.75	6.50
18	0.25	3.00
19	2.40	6.50
20	0.40	3.00
21	0.57	2.80
22	0.20	2.00
23	1.30	4.50

CLIENT .....  
 DSJIDC  
 PROJECT  
 C.W.C. AT NANDNAGRI  
 PHASE - II  
 TITLE  
 SURVEY PLAN

CIVIL CONSULTANTS  
 STANDARD SOIL CONSULTANTS  
 S.M.  
 S.M.  
 S.M.  
 S.M.  
 S.M.